Mitspielbass (Cello, Fagott, Posaune)
oder Kontrabass, Tuba (klingen eine Oktave tiefer)

Liebe Kinder,
die Bühne des Orchesters ist sehr hoch und hat kein Geländer. Bitte seid vorsichtig und haltet Abstand von der Bühnenkante!
Euer Sinfonieorchester Wuppertal

Tanz der Trolle

Musik: Traditionelles schwedisches Volkslied

Arrangement: Ingo Luis

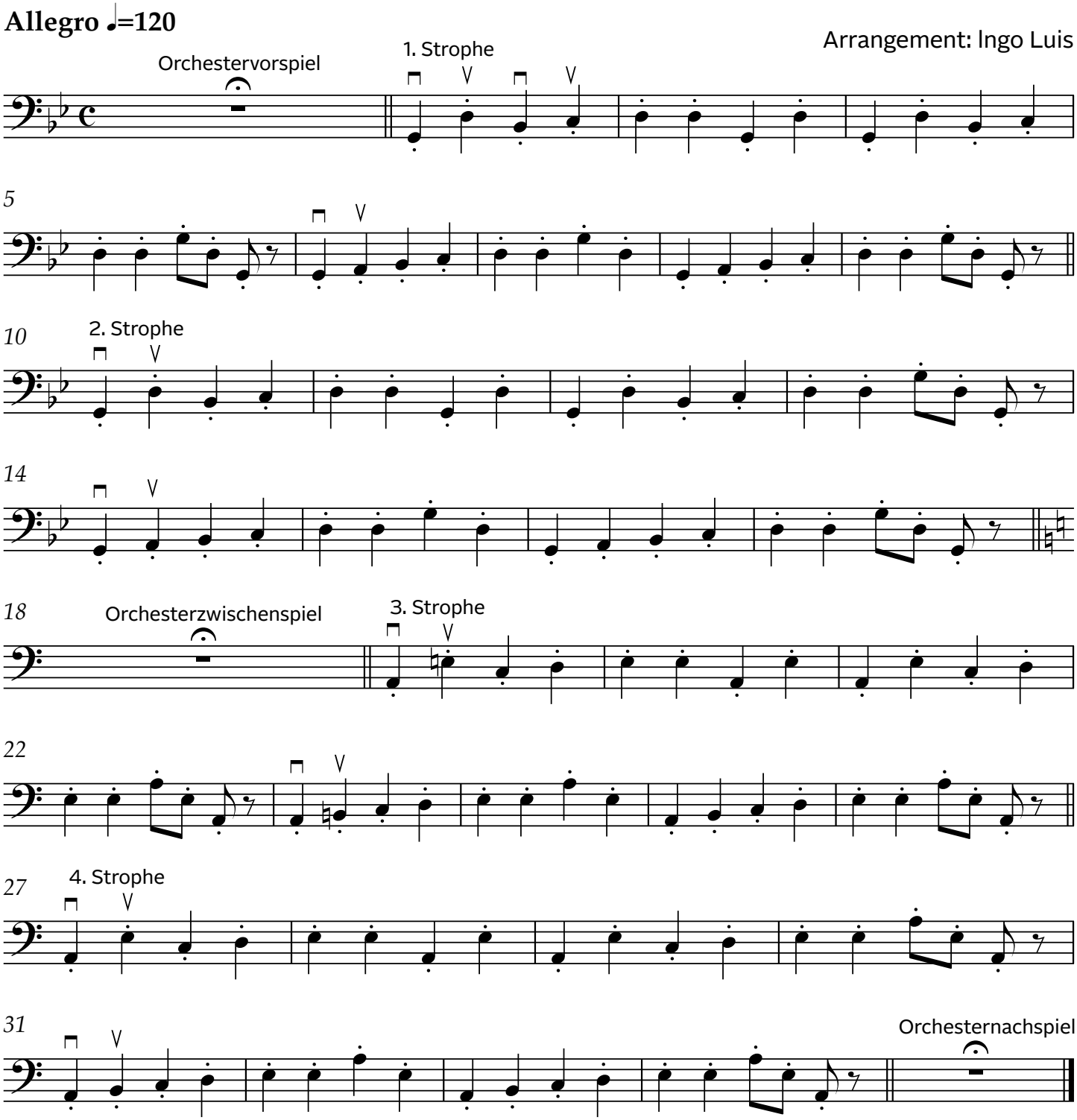

PAUL POSAUNE

KORNELIA KONTRABASS

FRITZI FAGOTT

SINFONIEORCHESTER WUPPERTAL

CARL CELLO

TOM TUBA